

BORGO SOLARI

complesso residenziale

Comune di Treviso

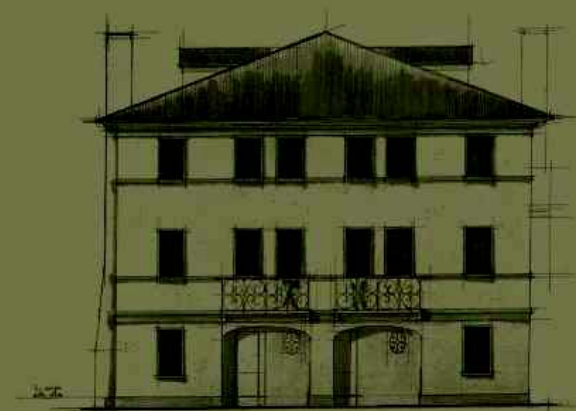

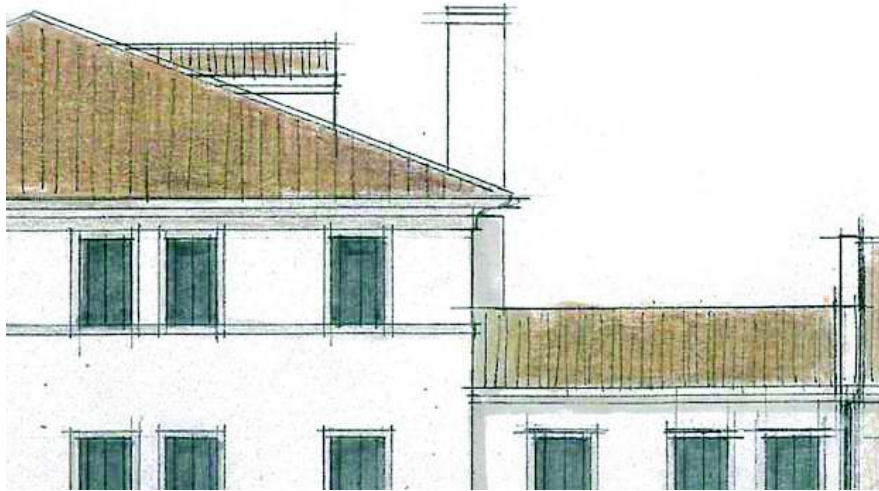

prospetto nord



prospetto sud



UNITA' ABITATIVA "10"

Descrizione

Appartamento mansardato situato al secondo e ultimo piano del corpo principale.

Superficie commerciale del piano secondo e del soppalco di mq 95,80.

Terrazza di mq 26,50.

Garage a due posti auto di mq 35,00, ripostiglio al piano interrato di mq 9,70, posto auto esterno di pertinenza, ingresso condominiale con comunicazione diretta all'interrato.

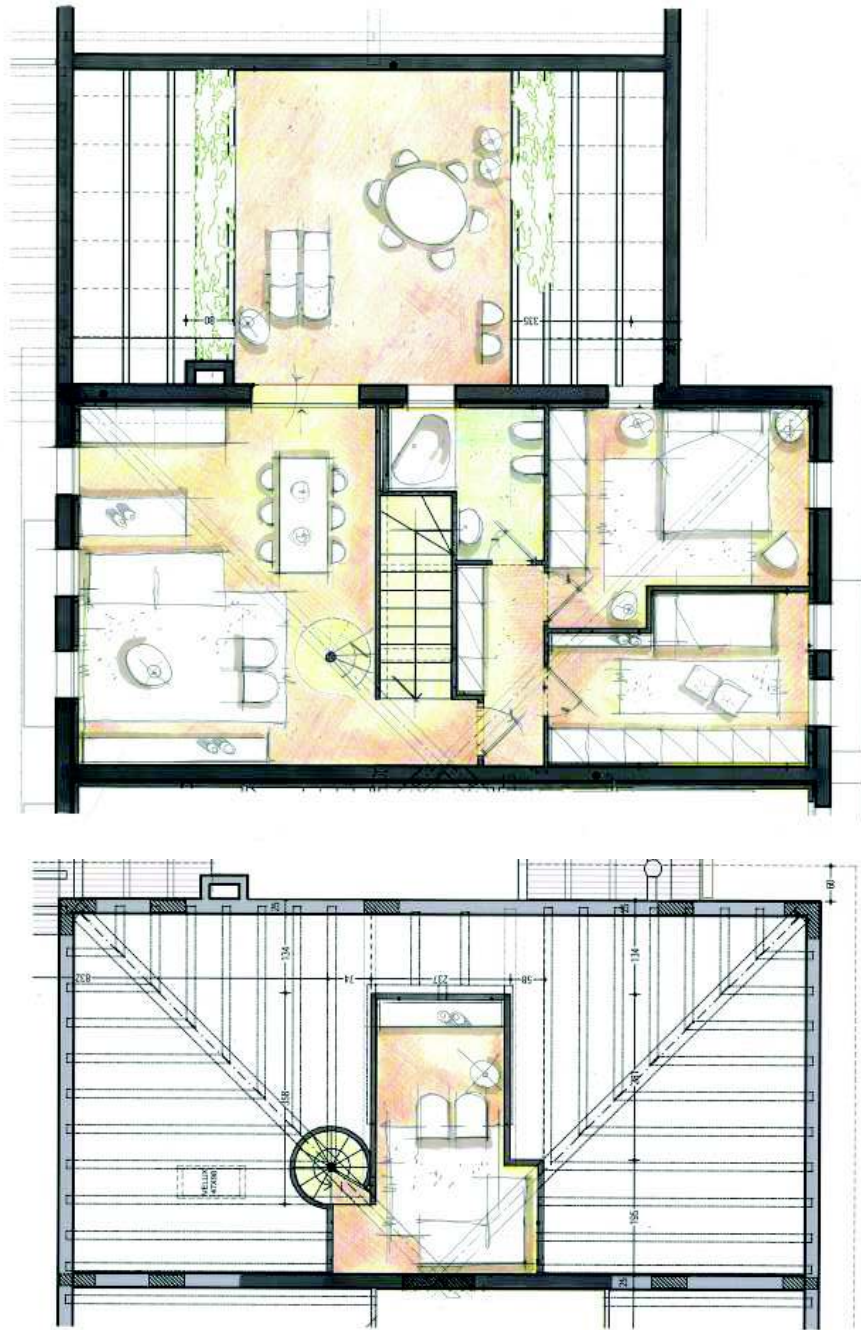

pianta arredi



vista esterna terrazzo

