

BORGO SOLARI

complesso residenziale

Comune di Treviso

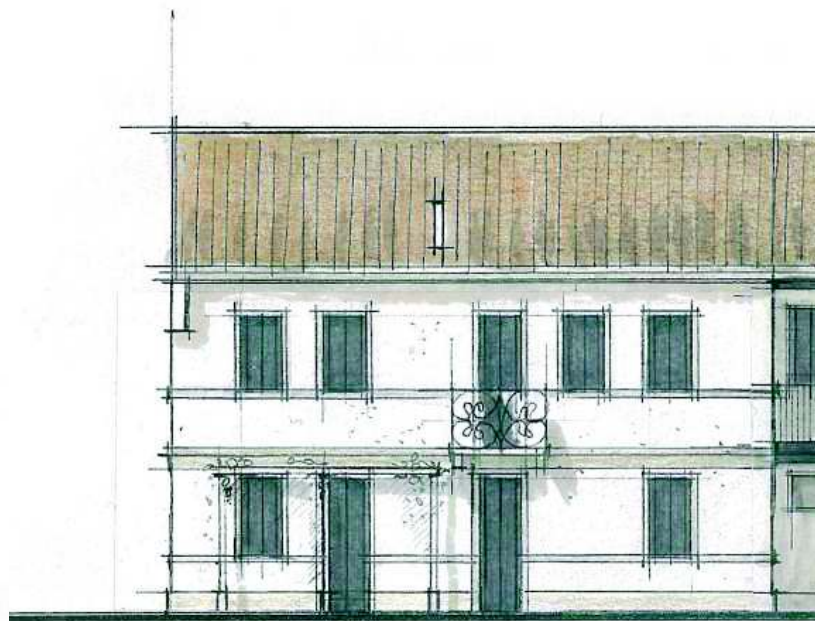

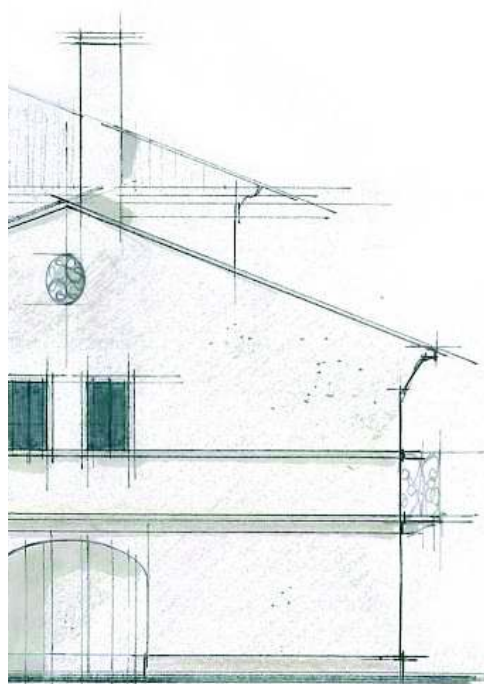
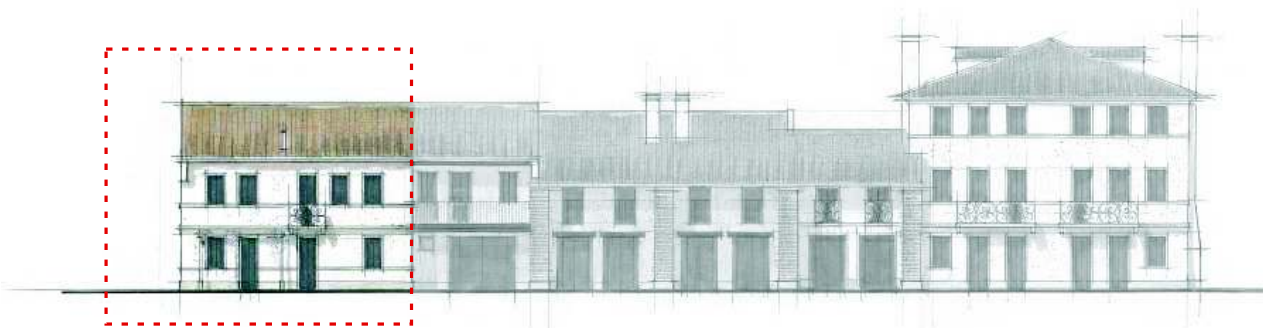
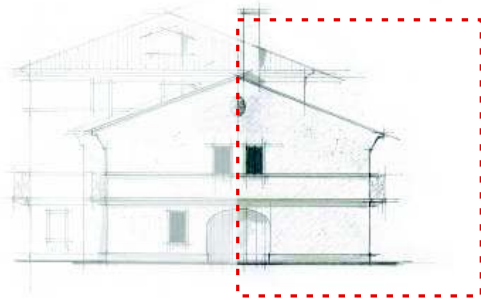

UNITA' ABITATIVA "7"

Descrizione

Appartamento su due piani situato sul corpo di testa.

Superficie commerciale del piano terra e piano primo di 125,10.

Superficie scoperta di mq 66,50, garage a due posti auto di mq 34,80, ripostiglio al piano interrato da mq 16,3, posto auto esterno di pertinenza, ingresso pedonale in comune con appartamento adiacente e comunicazione interna all'interrato con scale condominiali.

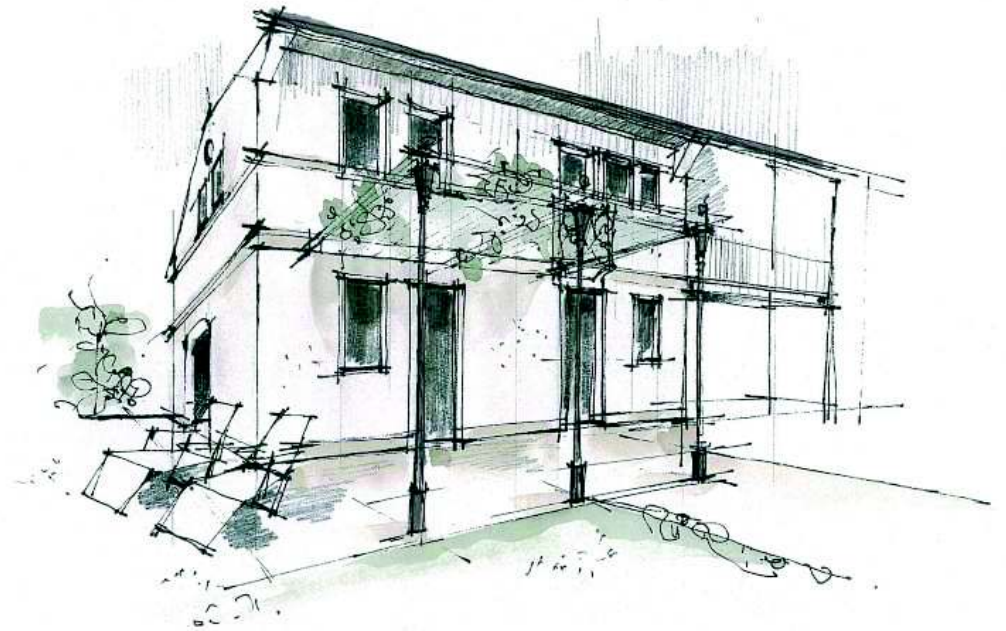

pianta arredi

vista esterna prospetto sud

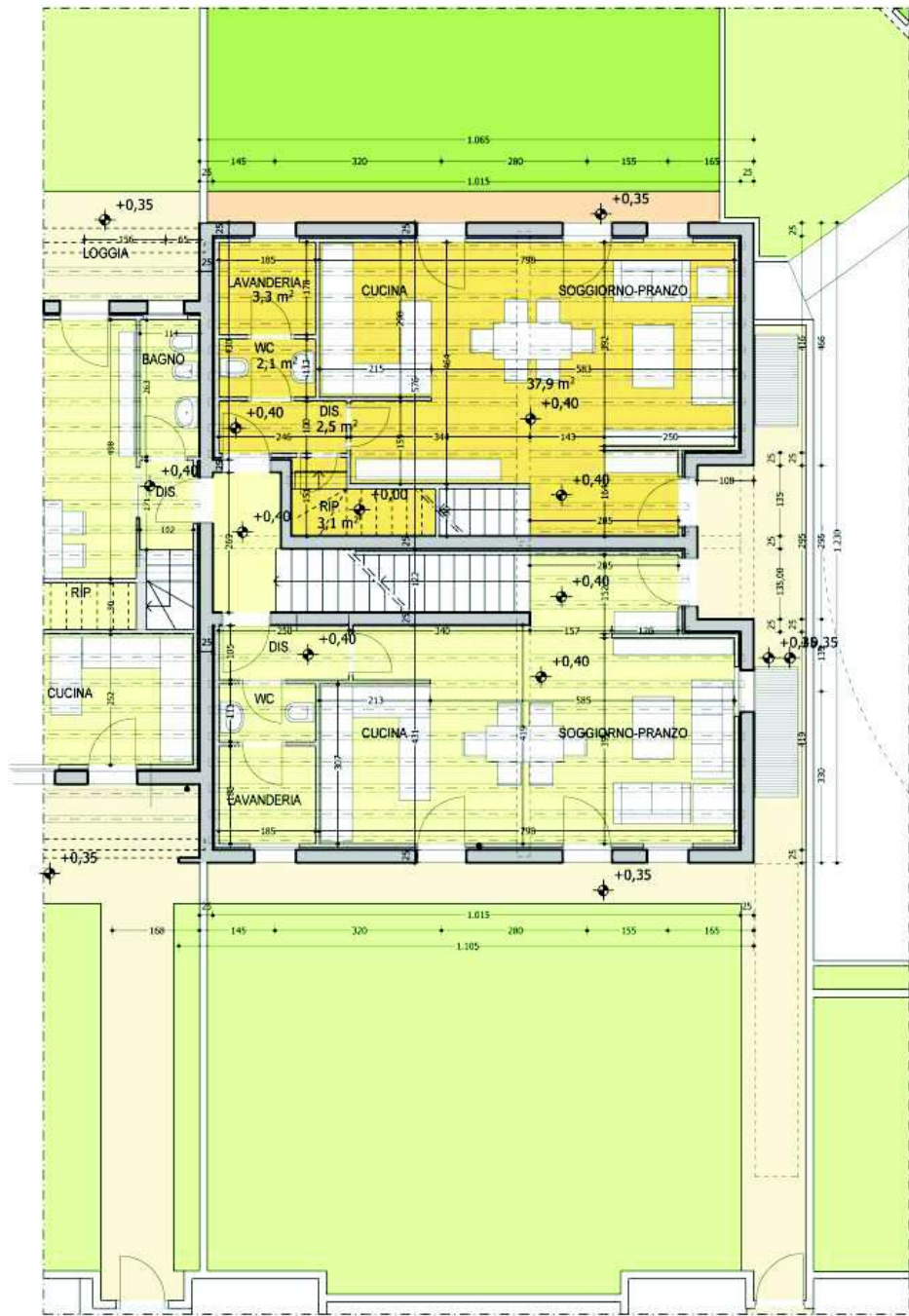

unità abitativa 7

plano terra scala 1:100

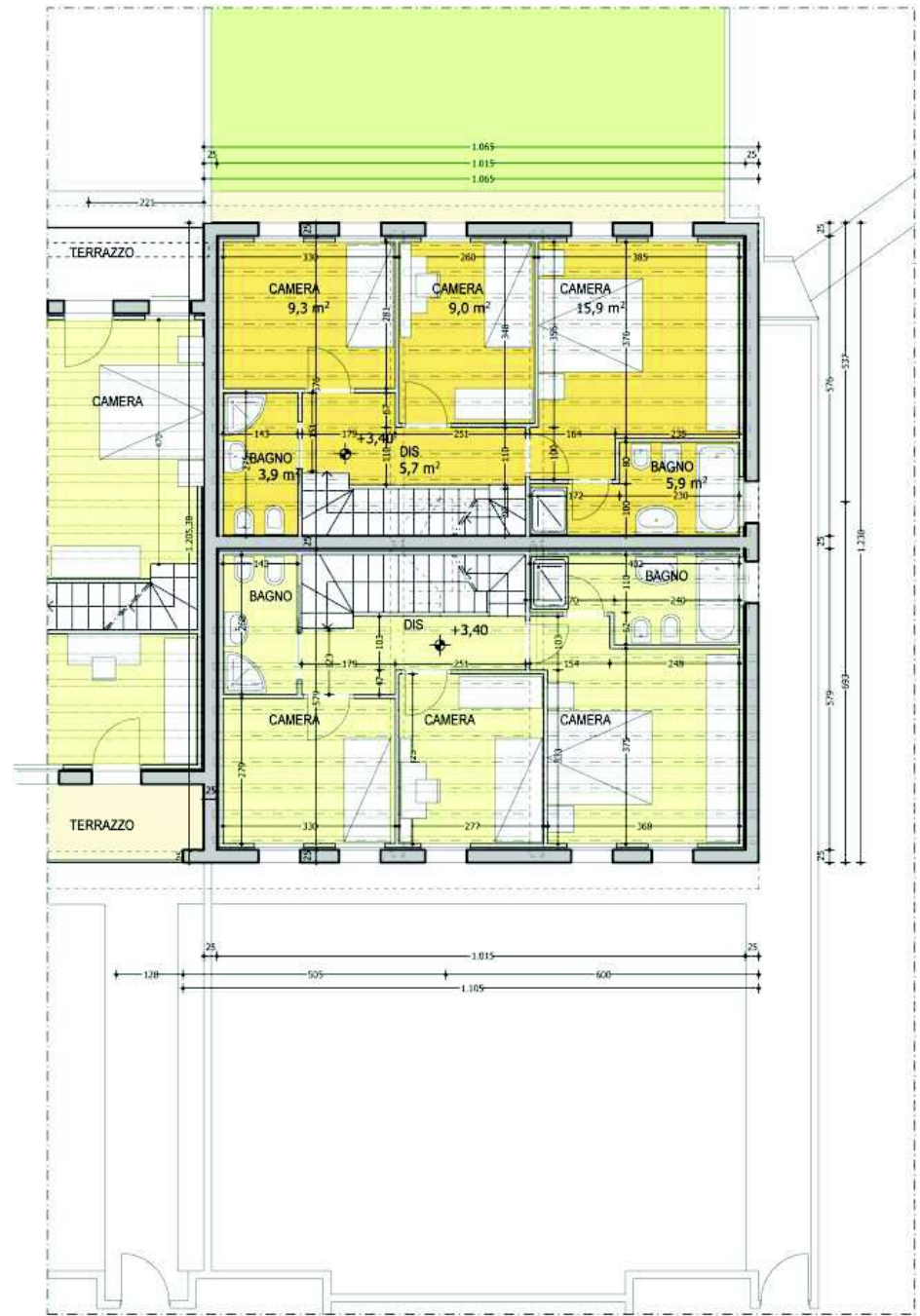

unità abitativa 7

plano primo scala 1:100

